

วิทยาลัยเกษตรกรรม

แบบแปลน
NOT TO SCALE

- รายการประกอบแบบ
- รางระบายน้ำ ตอนบนริมถนนหน้าสิบล้อรถ หนาอาคาร 0.40 มม.ร. สึก 0.50 มม.ร. ยาว 135.00 มม.ร.
 - รางระบายน้ำ ตอนล่างริมถนนหน้าสิบล้อรถ หนาอาคาร 0.40 มม.ร. สึก 0.50 มม.ร. ยาว 135.00 มม.ร.
 - รางระบายน้ำ ตอนบนริมถนนหน้าสิบล้อรถ หนาอาคาร 0.40 มม.ร. สึก 0.50 มม.ร. ยาว 135.00 มม.ร.
 - รางระบายน้ำ ตอนล่างริมถนนหน้าสิบล้อรถ หนาอาคาร 0.40 มม.ร. สึก 0.50 มม.ร. ยาว 135.00 มม.ร.

		องค์การบริหารส่วนตำบลห้วยซ่ง	
โครงการ โครงการก่อสร้างรางระบายน้ำพร้อมฝั้วและบ่อกรองพื้นที่ 817.2 1:35.00 1:1000	 วิศวกร (นายคุณ ชูวงค์) (นายคุณ ชูวงค์) (นายคุณ ชูวงค์)	 ควบคุม (นายคุณ ชูวงค์) (นายคุณ ชูวงค์) (นายคุณ ชูวงค์)	 ผู้จัดการ (นายคุณ ชูวงค์) (นายคุณ ชูวงค์) (นายคุณ ชูวงค์)
ควบคุมการก่อสร้าง หน้าพื้นที่ 2 ไร่ หน้าพื้นที่ 2 ไร่ หน้าพื้นที่ 2 ไร่	วิศวกร หน้าพื้นที่ 2 ไร่ หน้าพื้นที่ 2 ไร่ หน้าพื้นที่ 2 ไร่	ควบคุม หน้าพื้นที่ 2 ไร่ หน้าพื้นที่ 2 ไร่ หน้าพื้นที่ 2 ไร่	ผู้จัดการ หน้าพื้นที่ 2 ไร่ หน้าพื้นที่ 2 ไร่ หน้าพื้นที่ 2 ไร่
หมายเลข หน้าพื้นที่ 2 ไร่ หน้าพื้นที่ 2 ไร่ หน้าพื้นที่ 2 ไร่	หน้าพื้นที่ 2 ไร่ หน้าพื้นที่ 2 ไร่ หน้าพื้นที่ 2 ไร่	หน้าพื้นที่ 2 ไร่ หน้าพื้นที่ 2 ไร่ หน้าพื้นที่ 2 ไร่	หน้าพื้นที่ 2 ไร่ หน้าพื้นที่ 2 ไร่ หน้าพื้นที่ 2 ไร่

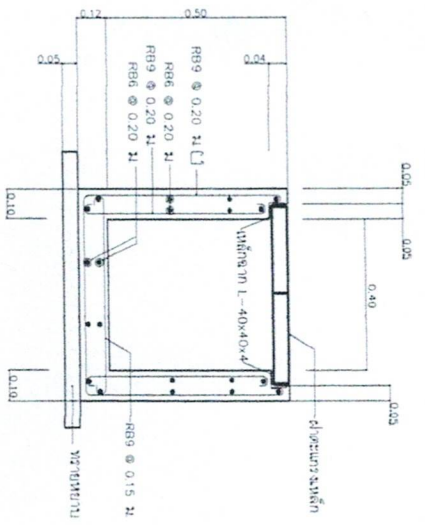

รูปตัด ก
11/07/2561

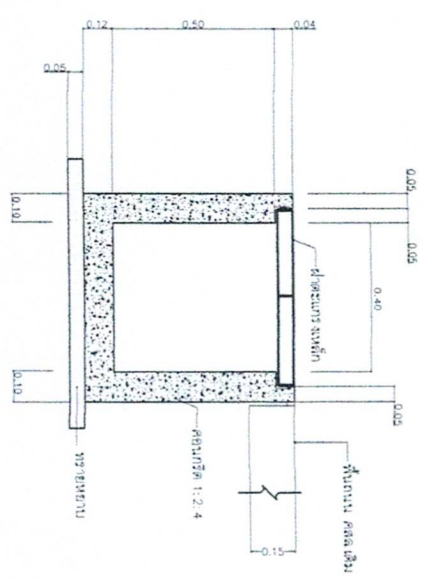

รูปตัด ข
11/07/2561

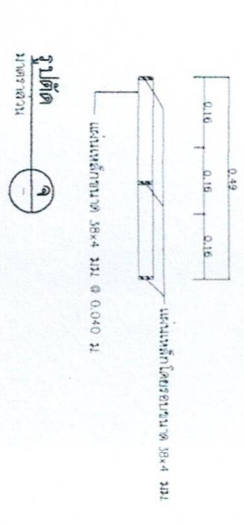

รูปตัด ค
11/07/2561

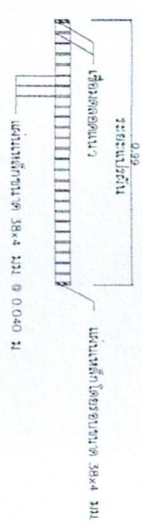

รูปตัด ง
11/07/2561

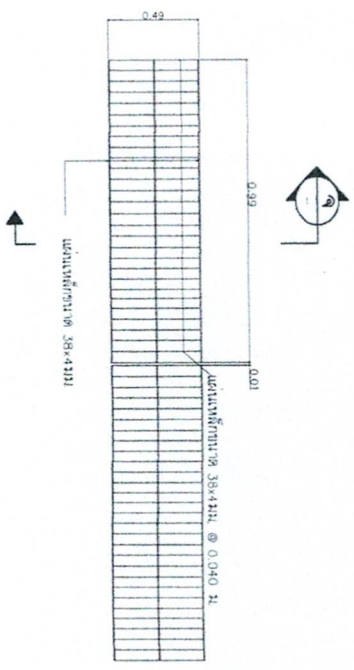

แผนผังประตูกระจกเหล็ก
11/07/2561

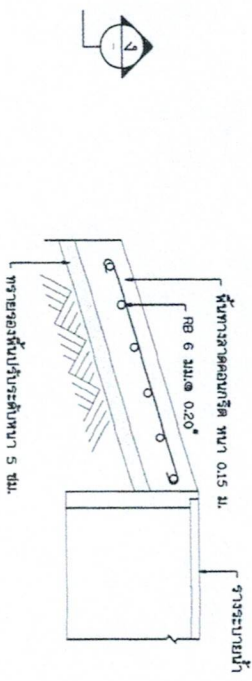

พื้นทางเชื่อมทางลาด
11/07/2561

- รายการประกอบแบบ
- ฝาครอบกระจกเหล็กคอกงาเหล็กนิมและรับน้ำหนัก
 - ฝาครอบกระจกเหล็กคอกงาโครงระบบายน้ำพอดี้ และ ไม่กระดก

		องค์การบริหารส่วนตำบลห้วยเขย่ง	
โครงการ โครงการก่อสร้างอาคารเรียนและอเนกประสงค์ หมู่ที่ 2 ตำบลห้วยเขย่ง	ชื่อแบบ (นายคุณ ธีรพล) (นายคุณ ธีรพล)	วิศวกร (นายคุณ ธีรพล) (นายคุณ ธีรพล)	ช่างเขียน (นายคุณ ธีรพล) (นายคุณ ธีรพล)
วันที่ 11/07/2561	วันที่ 07-05-2561	วันที่ 11/07/2561	
หมายเลข HKV68-R-502	พื้นที่ 004	พื้นที่ 004	

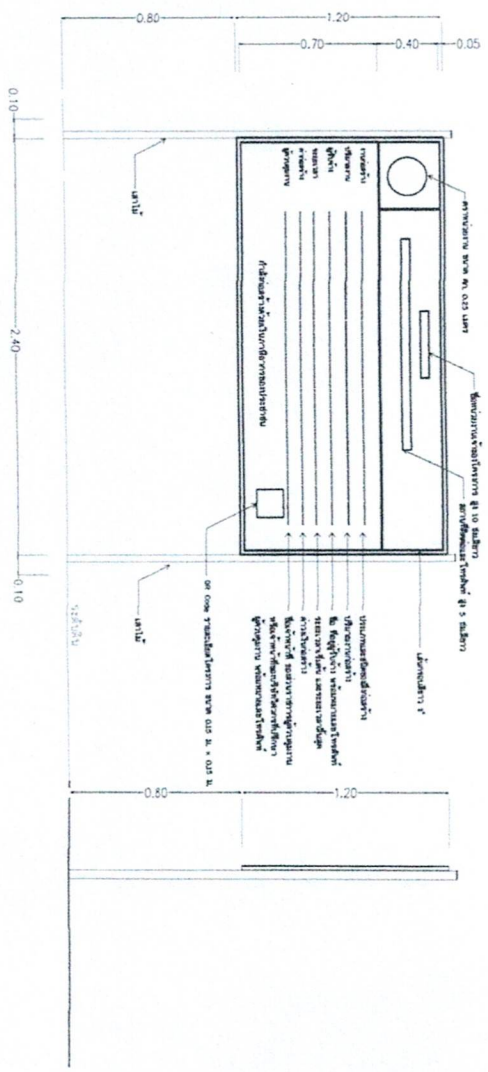

รูปด้านหน้า
NOT TO SCALE

รูปด้านข้าง
NOT TO SCALE

รายการประกอบแบบ

1. เสาไม้คอก มีความแข็งแรงมั่นคง
2. ต้องติดตั้งอุปกรณ์ที่มีคุณสมบัติแข็งแรง ป้องกันแมลงป่องลิ้น ไนท์แมลงกับสภาพอากาศที่ติดตั้งไป
3. แผ่นป้ายไวนิล ขนาด กว้าง 1.20 เมตร ยาว 2.40 เมตร พื้นสีขาว
4. จุดก่อสร้างป้ายกำหนดตามความเหมาะสมให้สามารถมองเห็นชัดเจน

		องค์การบริหารส่วนตำบลหนองข่อย	
โครงการ โครงการสร้างรางฯ พร้อมแผนรฟพค ๓๐๑ 1 หมู่ที่ 2	วัตถุประสงค์ แบบฉบับประจำตำบล	ผู้เสนอ (นายคุณ คุ้ม)	ตรวจสอบ (นายคุณ คุ้ม)
สถานที่ก่อสร้าง หมู่ที่ 2 ตำบลหนองข่อย อ.หนองข่อย จ.หนองบัวลำภู	แบบฉบับประจำตำบล	ผู้รับทราบ (นายคุณ คุ้ม)	อนุมัติ (นายคุณ คุ้ม)
นายประจักษ์	HK168-R-S02	วันที่ 07-05-2568	005