

แบบสรุปราคากลางงานก่อสร้างทาง สะพาน และท่อเหลี่ยม

ชื่อโครงการก่อสร้าง

ซ่อมแซมถนนหินผุซอยข้างโรงเรียนและซอยมารีชา หมู่ที่ 6

ปริมาณงาน

หินผุปรับเกลี่ยเรียบ กว้าง 4.00 เมตร ยาว 1,125.00 เมตร หนาเฉลี่ย 0.20 เมตร

หรือมีพื้นที่ไม่น้อยกว่า 4,500.00 ตารางเมตร

สถานที่ก่อสร้าง

หมู่ที่ 6 ตำบลห้วยเขย่ง อำเภอหนองผามูมิ จังหวัดกาญจนบุรี

หน่วยงานเจ้าของโครงการ

องค์การบริหารส่วนตำบลห้วยเขย่ง อำเภอหนองผามูมิ จังหวัดกาญจนบุรี

แบบเลขที่

ตามแบบ อบต.กำหนดจำนวน 1 ชุด

คำนวณราคากลางเมื่อวันที่

05 กุมภาพันธ์ 2567

ลำดับ	รายการ	หน่วย	ปริมาณ งาน	ราคาต่อหน่วย	ราคาทุน ( บาท )	Factor F	ราคาต่อหน่วย x FF	ราคากลาง
1	งานรองพื้นทางและพื้นทาง							
	1.1 งานพื้นทางหินผุปรับเกลี่ยเรียบ	ลบ.ม.	900.00	404.45	364,005.00	1.3642	551.75	496,575.62
					364,005.00		TOTAL	496,575.62

ผลรวมค่างานต้นทุนงานก่อสร้างทาง

=

496,575.62

ผลรวมค่างานต้นทุนงานก่อสร้างสะพานและท่อเหลี่ยม

=

ผลรวมค่าใช้จ่ายพิเศษตามข้อกำหนดและค่าใช้จ่ายอื่นๆ

=

ค่า FACTOR F งานก่อสร้างทาง

=

1.3642

ค่า FACTOR F งานก่อสร้างสะพานและท่อเหลี่ยม

=

ปรับราคาค่าก่อสร้างเพียง	สี่แสนเก้าหมื่นหกพันบาทถ้วน	496,000.00
--------------------------	-----------------------------	------------

ขนาดหรือเนื้อที่

4,500.00

ตร.ม.

เฉลี่ยราคา

110.22

บาท/ตร.ม.

ลงชื่อ ..... ประมาณราคา

( นางสาวสุนิชา ดั่งทิม )

ผู้อำนวยการกองช่าง อบต.หินลาด

ลงชื่อ ..... เห็นชอบ

( นายสุเมต สีนวล )

ปลัดองค์การบริหารส่วนตำบลห้วยเขย่ง

ลงชื่อ ..... อนุมัติ

( นายชัยชัย อุดมสถาผล )

นายกองค์การบริหารส่วนตำบลห้วยเขย่ง

คณะกรรมการกำหนดราคากลาง

(ลงชื่อ).....

( นายสุเมต สีนวล )

ประธานกรรมการกำหนดราคากลาง

(ลงชื่อ).....

( นางสาวสุนิชา ดั่งทิม )

กรรมการกำหนดราคากลาง

(ลงชื่อ).....

( นายณัฐชัย รุนดา )

กรรมการกำหนดราคากลาง





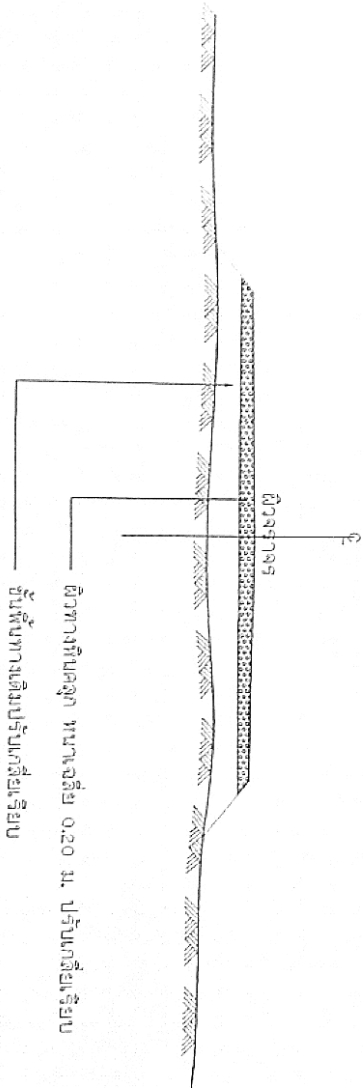

รูปตัดตาม  
NOT TO SCALE

รายการประกอบแบบ

1. ขนากลับที่ใช้ในการซ่อมแซมและดูแลชั้นอยู่ด้านบนผิวหายไปยังผิวชั้น
2. ขนากลับจากข้างถนน 4.00 เมตร ถ้าความกว้างถนนเดิมมีน้อยกว่าหรือมากกว่า 4.00 เมตร ให้ถือว่าอยู่ในขอบเขตที่ซ่อมแซมข้างถนน นอกพื้นที่รวมควรให้ขอบกว่าที่กำหนด
3. ทุบและคัดเศษวัสดุจากผิวเดิม ทุบพื้นที่ที่ชำรุด และคัดทิ้งที่จุดรวบรวมขยะทางสาธารณะ

		<b>องค์การบริหารส่วนตำบลทับช้าง</b>	
วิศวกร ชุมชนและงานโยธา ภู่งาม ๖ วิทยาลัย	วิศวกร ชุมชนและงานโยธา ภู่งาม ๖ วิทยาลัย	วิศวกร ชุมชนและงานโยธา ภู่งาม ๖ วิทยาลัย	วิศวกร ชุมชนและงานโยธา ภู่งาม ๖ วิทยาลัย
วิศวกร ชุมชนและงานโยธา ภู่งาม ๖ วิทยาลัย	วิศวกร ชุมชนและงานโยธา ภู่งาม ๖ วิทยาลัย	วิศวกร ชุมชนและงานโยธา ภู่งาม ๖ วิทยาลัย	วิศวกร ชุมชนและงานโยธา ภู่งาม ๖ วิทยาลัย
วิศวกร ชุมชนและงานโยธา ภู่งาม ๖ วิทยาลัย	วิศวกร ชุมชนและงานโยธา ภู่งาม ๖ วิทยาลัย	วิศวกร ชุมชนและงานโยธา ภู่งาม ๖ วิทยาลัย	วิศวกร ชุมชนและงานโยธา ภู่งาม ๖ วิทยาลัย

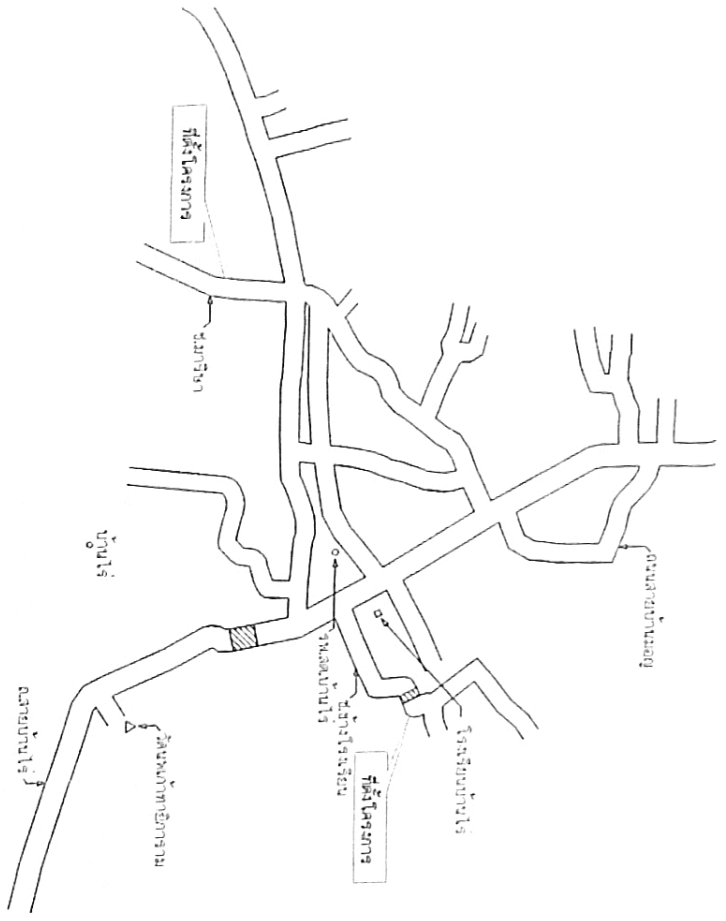

မူပိုင်ခွင့်မရှိပါ  
NOT TO SCALE

 မြန်မာနိုင်ငံတော် သယံဇာတနှင့် သဘာဝပတ်ဝန်းကျင် ထိန်းသိမ်းရေး ဝန်ကြီးဌာန ဝန်ကြီးရုံး နယ်လမ်းမ၊ နေပြည်တော်	<b>ဝန်ထမ်းချိတ်ဆက်ခြင်းစာရွက်</b>	
	အမှတ် (၁) ဝန်ထမ်းချိတ်ဆက်ခြင်း စာရွက် အမှတ် (၂) ဝန်ထမ်းချိတ်ဆက်ခြင်း စာရွက်	အမှတ် (၁) ဝန်ထမ်းချိတ်ဆက်ခြင်း စာရွက် အမှတ် (၂) ဝန်ထမ်းချိတ်ဆက်ခြင်း စာရွက်
အမှတ် (၁) ဝန်ထမ်းချိတ်ဆက်ခြင်း စာရွက် အမှတ် (၂) ဝန်ထမ်းချိတ်ဆက်ခြင်း စာရွက်	အမှတ် (၁) ဝန်ထမ်းချိတ်ဆက်ခြင်း စာရွက် အမှတ် (၂) ဝန်ထမ်းချိတ်ဆက်ခြင်း စာရွက်	အမှတ် (၁) ဝန်ထမ်းချိတ်ဆက်ခြင်း စာရွက် အမှတ် (၂) ဝန်ထမ်းချိတ်ဆက်ခြင်း စာရွက်
အမှတ် (၁) ဝန်ထမ်းချိတ်ဆက်ခြင်း စာရွက် အမှတ် (၂) ဝန်ထမ်းချိတ်ဆက်ခြင်း စာရွက်	အမှတ် (၁) ဝန်ထမ်းချိတ်ဆက်ခြင်း စာရွက် အမှတ် (၂) ဝန်ထမ်းချိတ်ဆက်ခြင်း စာရွက်	အမှတ် (၁) ဝန်ထမ်းချိတ်ဆက်ခြင်း စာရွက် အမှတ် (၂) ဝန်ထမ်းချိတ်ဆက်ခြင်း စာရွက်



NOT TO SCALE

7. การขึ้นแบบ

1. วัสดุที่ใช้ทำแบบ 2 หน้า ใช้กระดาษแข็งหนา 2 มม.
2. พื้นสีน้ำตาล
3. วัสดุที่ใช้ทำแบบ 2 หน้า ใช้กระดาษแข็งหนา 2 มม.
4. วัสดุที่ใช้ทำแบบ 2 หน้า ใช้กระดาษแข็งหนา 2 มม.
5. วัสดุที่ใช้ทำแบบ 2 หน้า ใช้กระดาษแข็งหนา 2 มม.
6. วัสดุที่ใช้ทำแบบ 2 หน้า ใช้กระดาษแข็งหนา 2 มม.

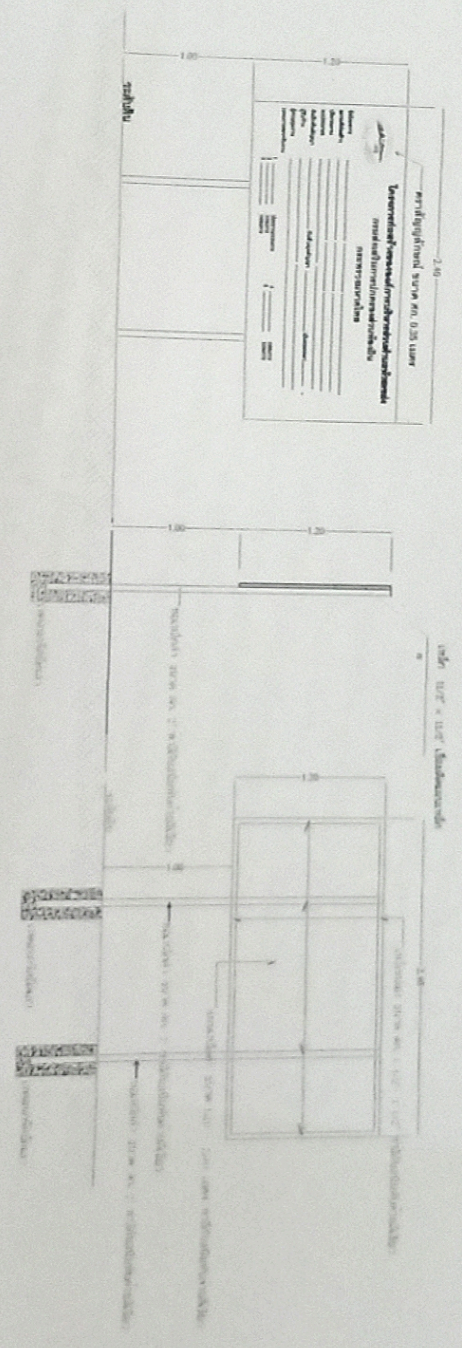

NOT TO SCALE

	<p>ชื่อโครงการ</p> <p>ชื่อผู้จัดทำ</p> <p>ชื่ออาจารย์ที่ปรึกษา</p>	
	<p>ชื่อผู้จัดทำ</p> <p>ชื่ออาจารย์ที่ปรึกษา</p>	<p>ชื่อผู้จัดทำ</p> <p>ชื่ออาจารย์ที่ปรึกษา</p>
<p>ชื่อผู้จัดทำ</p> <p>ชื่ออาจารย์ที่ปรึกษา</p>	<p>ชื่อผู้จัดทำ</p> <p>ชื่ออาจารย์ที่ปรึกษา</p>	<p>ชื่อผู้จัดทำ</p> <p>ชื่ออาจารย์ที่ปรึกษา</p>

ตารางแสดงวงเงินงบประมาณที่ได้รับจัดสรรและราคากลางในงานจ้างก่อสร้าง

๑. ชื่อโครงการ โครงการซ่อมแซมถนนหินผุซอยข้างโรงเรียนและซอยมารีชา หมู่ที่ ๖ บ้านไร่ ตำบลห้วยเขย่ง อำเภอทองผาภูมิ จังหวัดกาญจนบุรี  
/หน่วยงานเจ้าของโครงการ กองช่าง องค์การบริหารส่วนตำบลห้วยเขย่ง อำเภอทองผาภูมิ จังหวัดกาญจนบุรี
๒. วงเงินงบประมาณที่ได้รับจัดสรร ๔๙๖,๐๐๐ บาท (-สี่แสนเก้าหมื่นหกพันบาทถ้วน-)
๓. ลักษณะงาน  
โครงการซ่อมแซมถนนหินผุซอยข้างโรงเรียนและซอยมารีชา หมู่ที่ ๖ บ้านไร่ ตำบลห้วยเขย่ง อำเภอทองผาภูมิ จังหวัดกาญจนบุรี ปริมาณงาน หินผุปรับเกลี่ยเรียบ ขนาดกว้าง ๔.๐๐ เมตร ยาว ๑,๑๒๕.๐๐ เมตร หนาเฉลี่ย ๐.๒๐ เมตร หรือมีพื้นที่ไม่น้อยกว่า ๔,๕๐๐.๐๐ ตารางเมตร พร้อมติดตั้งป้ายประชาสัมพันธ์โครงการ รายละเอียดตามแบบ อบต.กำหนด
๔. ราคากลางคำนวณ ณ วันที่ ๕ กุมภาพันธ์ พ.ศ. ๒๕๖๗ เป็นเงิน ๔๙๖,๐๐๐ บาท (-สี่แสนเก้าหมื่นหกพันบาทถ้วน-)
๕. บัญชีประมาณราคากลาง
  - ๕.๑ แบบแสดงรายการปริมาณงานและราคา
  - ๕.๒ แบบสรุปค่าก่อสร้าง
๖. รายชื่อคณะกรรมการกำหนดราคากลาง
 

๖.๑ นายสุเมต	สินวล	ตำแหน่ง ปลัด อบต.ห้วยเขย่ง	ประธานกรรมการ
๖.๒ นางสาวสุนิชา	ดั่งทิม	ตำแหน่ง ผอ.กองช่าง อบต.หินดาด	เป็น กรรมการ
๖.๓ นายณฤชชัย	รუნดา	ตำแหน่ง นักทรัพยากรบุคคล	เป็น กรรมการ



(นางสาวสุนิชา ดั่งทิม)  
ผู้อำนวยการกองช่าง อบต.หินดาด

(นายสุเมต สินวล)  
ปลัดองค์การบริหารส่วนตำบลห้วยเขย่ง

(นายชัชชัย อุดมสถาผล)  
นายกองค์การบริหารส่วนตำบลห้วยเขย่ง