

องค์การบริหารส่วนตำบลห้วยเขย่ง กระทรวงมหาดไทย

โครงการก่อสร้างถนน ค.ส.ล.ชอย่างโรงเรียน หมู่ที่ 6 บ้านไร่

กว้าง 4.00 เมตร ยาว 340 เมตร หนา 0.15 เมตร หรือมีพื้นที่ไม่น้อยกว่า 1,360.00 ตารางเมตร

สถานที่ดำเนินการ หมู่ที่ 6 ตำบลห้วยเขย่ง อำเภอทองผาภูมิ จังหวัดกาญจนบุรี

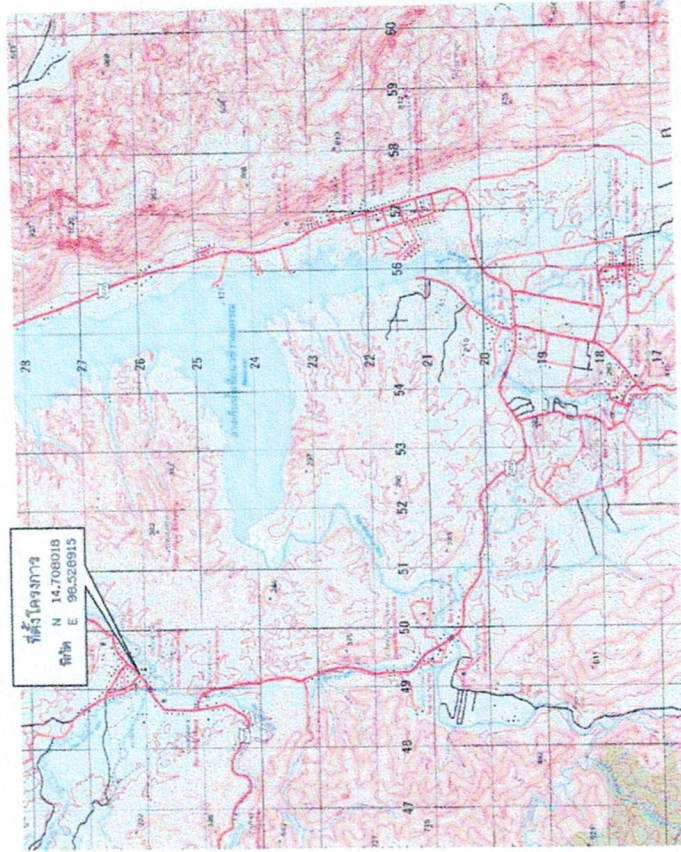

- สัญลักษณ์**
- โครงการ
 - ถนน
 - สะพาน
 - แม่น้ำ ลำคลอง
 - ไร่
 - ไร่
 - ไร่
 - วัด ศาสนสถาน
 - หมู่บ้าน
 - สถานีอนามัย
 - สถานีราชการ
 - เส้นชั้นความสูง

4636 I	4736 IV	4736 I
4636 II	4736 III	4736 II
4637 I	4737 IV	4737 I

ที่ตั้งโครงการ
NOT TO SCALE

	โครงการ	โครงการก่อสร้างถนน ค.ส.ล.ชอย่างโรงเรียน หมู่ที่ 6 บ้านไร่	แผนภูมิ	ที่ตั้งโครงการ	วันที่ 14-01-2566	แผ่นที่ 001
	สถานที่ก่อสร้าง	หมู่ที่ 6 ค.ชอย่าง & หนองขี้เหล็ก หมู่ที่ 6 ม.คชอย่าง	แบบแผนที่	14-01-2566	001	
องค์การบริหารส่วนตำบลห้วยเขย่ง		ศึกษาราย (บุษยุค สิบว) ปลัดองค์การบริหารส่วนตำบลห้วยเขย่ง โทรสารกรมแผนที่ภูมิศาสตร์กรุงเทพฯ	ศึกษาราย (บุษยุค สิบว) ปลัดองค์การบริหารส่วนตำบลห้วยเขย่ง	ศึกษาราย (บุษยุค สิบว) ปลัดองค์การบริหารส่วนตำบลห้วยเขย่ง	ศึกษาราย (บุษยุค สิบว) ปลัดองค์การบริหารส่วนตำบลห้วยเขย่ง	ศึกษาราย (บุษยุค สิบว) ปลัดองค์การบริหารส่วนตำบลห้วยเขย่ง

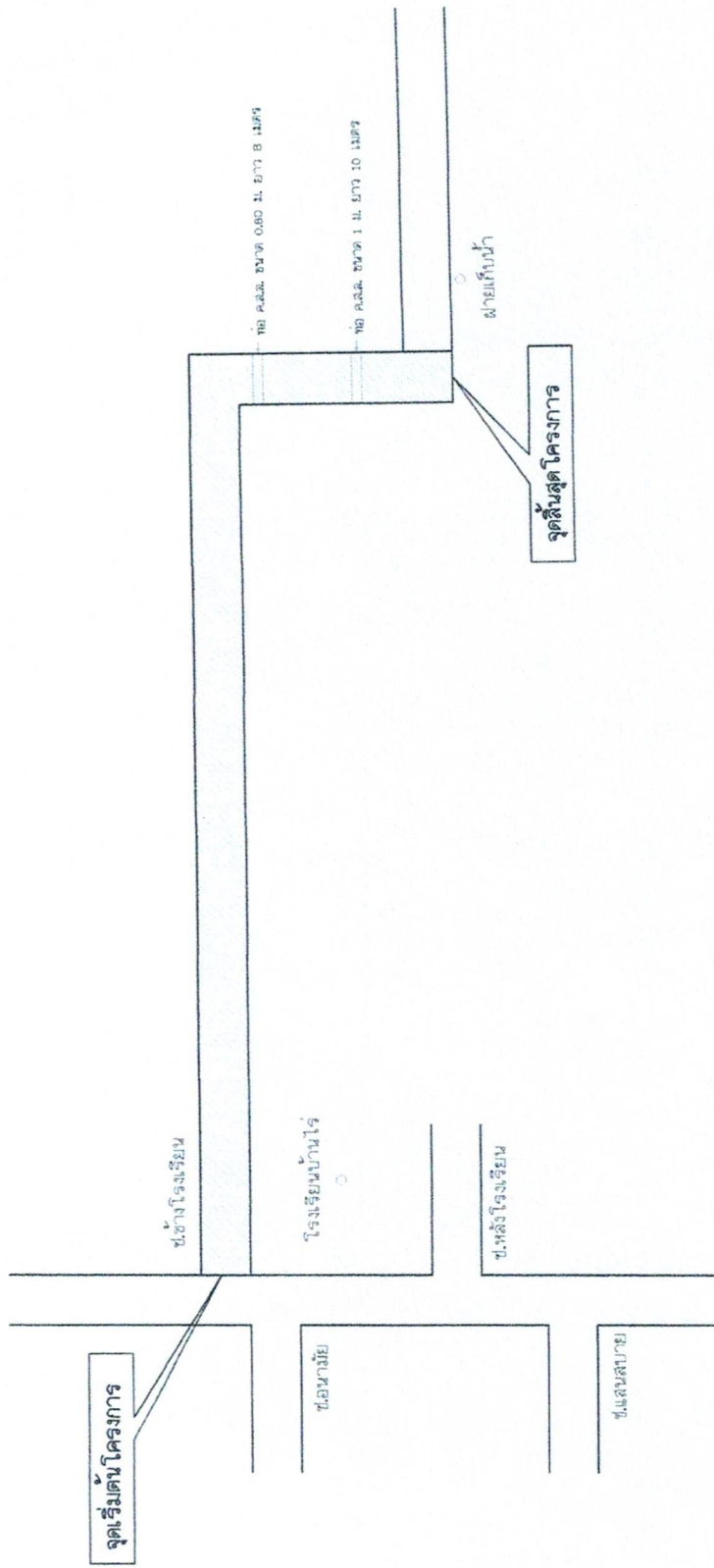

แบบแปลน
NOT TO SCALE

รายการประกอบแบบ

- กว้าง 4.00 เมตร ยาว 340 เมตร หน้า 0.15 เมตร
- หรือมีพื้นที่ไม่น้อยกว่า 1,360.00 ตารางเมตร

 โครงการ โครงการสร้างชมรม ค.ส.ร.ของโรงเรียน หมู่ที่ 6 บ้านไร่	องค์การบริหารส่วนตำบลห้วยขย่ง	
	อนุมัติ (นายสมคิด สีนวต) ปลัดองค์การบริหารส่วนตำบลห้วยขย่ง ศึกษารายการงานที่ขึ้นควบคุมการก่อสร้าง	ตรวจสอบ (นายสมคิด สีนวต) ปลัดองค์การบริหารส่วนตำบลห้วยขย่ง
สถานก่อสร้าง หมู่ที่ 6 ค.ว.ขย่ง อ.ทองขย่ง จ.กาญจนบุรี มาตรฐาน หมายเลขที่	อนุมัติ (นายสมคิด สีนวต) ปลัดองค์การบริหารส่วนตำบลห้วยขย่ง	อนุมัติ (นายสมคิด สีนวต) ปลัดองค์การบริหารส่วนตำบลห้วยขย่ง
หมายเลขที่ HK708-R-006 อนุมัติ	อนุมัติ (นายสมคิด สีนวต) ปลัดองค์การบริหารส่วนตำบลห้วยขย่ง	003

เหล็กดัดแฉกรง 6 มม. @ 0.20 m.

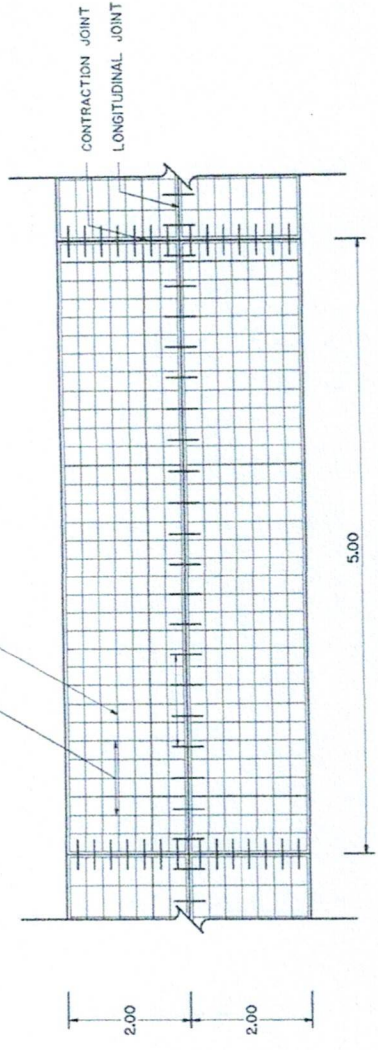

แปลนแสดงการเสริมเหล็กถาด คสล.

NOT TO SCALE

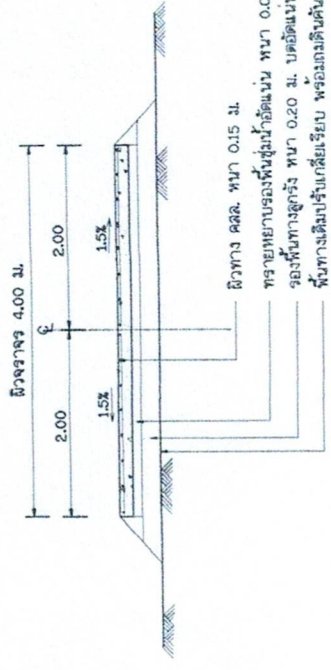

รูปตัดถาด

NOT TO SCALE

	โครงการสร้างถนน ค.ส.ล.สองข้างทางบริเวณ หมู่ที่ 6 ตำบลหนองทรายงาม อำเภอเมือง จังหวัดบุรีรัมย์	ชื่อแบบ	โครงการสร้างถนนค.ส.ล.สองข้างทางบริเวณ หมู่ที่ 6 ตำบลหนองทรายงาม อำเภอเมือง จังหวัดบุรีรัมย์	โครงการบริหารส่วนตำบลหัวแยง
	สถานศึกษา หมู่ที่ 6 ค.ส.ล.สองข้างทาง ม.พ.ราชวินิต แผนกช่าง	วิศวกร 14-01-2566 14-01-2566 004	วิศวกร (นายสุเมธ สิมวง) ปลัดองค์การบริหารส่วนตำบลหัวแยง ธีรพรภักดิ์	วิศวกร (นายสุเมธ สิมวง) ปลัดองค์การบริหารส่วนตำบลหัวแยง ธีรพรภักดิ์



กรมการโยธาธิการ
กระทรวงมหาดไทย

แผนผังรายละเอียด
- 0.100 1:50.00 ขนาด 0.15 ม.

เขียน
นายประวิทย์ ขจรเกษม
สถาปนิก จ.อ. ส.

นายประสิทธิ์ ทุจดงมณี
วิศวกร จ.อ. 5068

นายประจักษ์ ทรัพย์อุดม
วิศวกร จ.อ. 5068

นายประจักษ์ ทรัพย์อุดม
วิศวกร จ.อ. 5068

ว.ร./อ.ว.
9 ต.ค. 37

รูปตัดที่
V.I-01

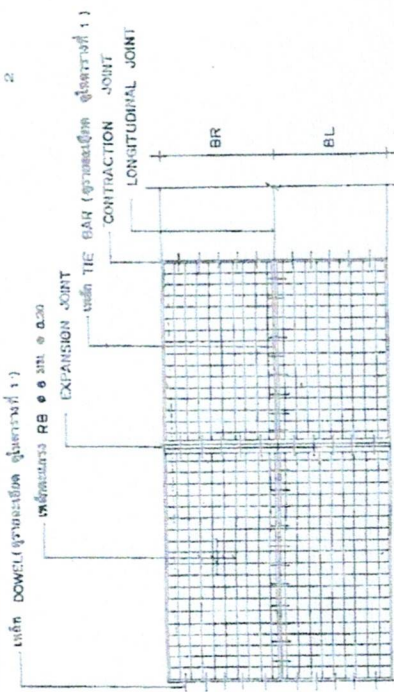
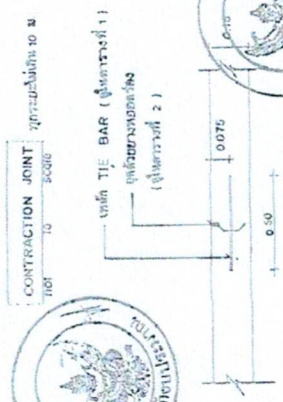
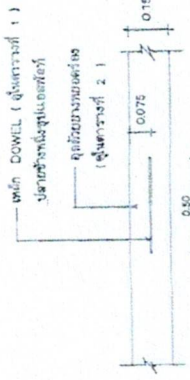
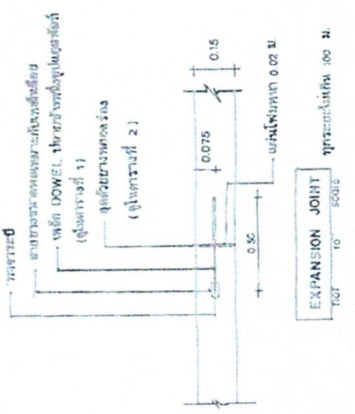

แบบแปลนการวางตำแหน่งเหล็ก

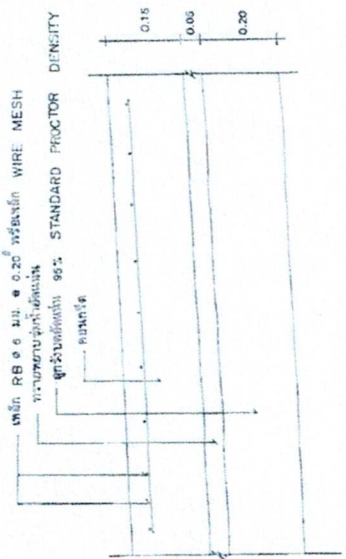

รายละเอียดการวางตำแหน่งเหล็ก



โครงการบริหารสวนตำบลห้วยแยง

เขียนแบบ
(นายประจักษ์ ทรัพย์อุดม) วิศวกรโยธา

ตรวจสอบ
(นายประจักษ์ ทรัพย์อุดม) วิศวกรโยธา

อนุมัติ
(นายประจักษ์ ทรัพย์อุดม) วิศวกรโยธา

อนุมัติ
(นายประจักษ์ ทรัพย์อุดม) วิศวกรโยธา

หมายเหตุ 1) ให้ใช้รับจ้างวางแผ่นพลาสติก ปิดรอยต่อ Contraction Joint และ Expansion Joint



กรมการขนส่ง
กระทรวงคมนาคม

ถนนสาย ๓๐๓ ๓๐๓.๑๕ ม.

ตารางที่ 1. แสดงรายละเอียดของวัสดุที่ใช้กับชนิดของการก่อสร้างและรายการวัสดุ
ของงานที่ก่อสร้างไว้ที่บริเวณดังกล่าว

ชนิดของวัสดุ (Material Type)	ชนิดของวัสดุขยายตัว EXPANSION JOINT		ชนิดของวัสดุหดตัว CONTRACTION JOINT		ชนิดของวัสดุ LONGITUDINAL JOINT		หน่วย ม.บ.
	ขนาด ม.บ.	จำนวน ม.บ.	ขนาด ม.บ.	จำนวน ม.บ.	ขนาด ม.บ.	จำนวน ม.บ.	
100	RB 19	500	RB 15	500	DB 16	500	50
200	RB 25	500	RB 19	500	DB 16	500	50

ตารางที่ 2. แสดงขนาดของการวางโครง และปริมาณของวัสดุที่ใช้ในงานก่อสร้าง

ชื่อของวัสดุ	ขนาดของวัสดุ (ม.)	จำนวนของวัสดุ (ม.บ.)	ความหนาของวัสดุ (ม.ม.)
ชนิดของวัสดุหดตัว CONTRACTION JOINT	11 - 15	15	40
	15 - 20	20	50
ชนิดของวัสดุขยายตัว EXPANSION JOINT	ขนาด 100 มม.	25	50
ชนิดของวัสดุ LONGITUDINAL JOINT	—	10	50

ตารางที่ 3.

การวางโครง	พื้นที่ของวัสดุขยายตัว	พื้นที่ของวัสดุหดตัว
(ม.)	ม.บ. / ม.บ.	ม.บ. / ม.บ.
3.00 x 10.00 x 0.15 ม.	1.08	0.33
3.00 x 10.00 x 0.20 ม.	1.44	0.43
3.00 x 10.00 x 0.15 ม.	1.08	0.33
3.00 x 10.00 x 0.20 ม.	1.44	0.43
4.00 x 0.00 x 0.20 ม.	0.80	0.50

หมายเหตุ

1. ต้องใช้เครื่อง CONCRETE FINISHER หรือเครื่อง
ปาดหน้าคอนกรีต ในการบ่มผิวคอนกรีต
2. ต้องใช้ CIRCULAR CUT JOINT หรือเครื่องขยายตัวของ
สาร ASTH D two หรือสารชนิดเดียวกัน
3. ใช้ผ้าใยหินขนาด 100 กรัมต่อตารางเมตร ใช้ม้วนยาว 25 ม.
4. ใช้ลวดเหล็กเส้น WIRE MESH ขนาดเส้นผ่าศูนย์กลาง 3
5. ใช้ทรายขนาด 0.075 มม. 100%



หน้า 1 - 01

		องค์การบริหารส่วนตำบลหัวเขียง	
โครงการ	โครงการสร้างถนน ค.ส.ร. ตอนสร้างโรงเรียน หมู่ที่ 6 บ้านไร่	ชื่อแบบ	ท.บ.๓
สถานที่ก่อสร้าง	หมู่ที่ 6	เห็นชอบ	จ.ป.ค.
ขนาดของ & ทิศของรูป	รูปทรงแปดเหลี่ยม	อนุมัติ	จ.ป.ค.
ขนาดฐาน	หน้าตัด 14-01-2568	ตรวจสอบ	จ.ป.ค.
แบบแปลน	หน้าตัด 14-01-2568	ผู้ตรวจสอบการปฏิบัติงาน	จ.ป.ค.
	หน้าตัด 14-01-2568	ผู้ตรวจสอบการปฏิบัติงาน	จ.ป.ค.
	หน้าตัด 14-01-2568	ผู้ตรวจสอบการปฏิบัติงาน	จ.ป.ค.

